



諸経費 編

取扱説明書

(一財) 建設物価調査会

目次

1. 「楽しくアプロ工事費算出システム 諸経費編」について.....	3
2. メニュー画面.....	3
3. 基本的な使用方法	6
3-1. 基準選択画面	6
3-2. 計算条件入力画面	6
3-3. 計算結果表示画面	8
3-4. 計算結果印刷画面	9
4. 施工箇所が点在する工事の計算.....	10
4-1. 積算方法の概要	10
4-2. 「点在する工事」を ON にする	11
4-3. 施工箇所一覧の再編集	15
4-4. 計算結果の確認.....	16
4-5. 「点在する工事」を OFF にする	18
5. 施工時期, 工事期間, 緊急工事による補正の計算.....	19
5-1. 「補正する」を選択する	19
5-2. 各補正係数の算出方法	20
6. 諸経費編の用語について	21

1. 「楽しくアプロ工事費算出システム 諸経費編」について

- ① 本ソフトウェアは、それぞれ以下の基準に基づいて作成しています。
 - ・令和5年4月適用の国土交通省土木工事積算基準
 - ・令和5年4月適用の農林水産省土地改良工事積算基準（土木工事）
- ② 本ソフトウェアのご使用にあたっては、請負工事費の構成、諸経費の算出方法や率の補正条件等を国土交通省土木工事積算基準「建設物価調査会発行」、農林水産省土地改良工事積算基準（土木工事）「一般社団法人 農業農村整備情報総合センター発行」等でご確認下さい。なお、「工事における工期の延長等に伴う増加費用の積算方法」は、本ソフトウェアでは対応しておりません。
- ③ 旧バージョンを残したまま新バージョンをインストールすることができますが、使用にあたり、新、旧バージョンを間違えないようにご注意ください。

2. メニュー画面

諸経費編システムを起動すると、メニュー画面が表示されます。



「利用を開始する」ボタンをクリックすると、以下のようなユーザー登録画面が表示されます。

ユーザー登録確認

一般財団法人 建設物価調査会 アプリケーション・ユーザー登録

このアプリケーションを利用するには、ユーザー登録が必要です。
登録するメールアドレスと、シリアルコードをご入力いただき、
「送信」してください。

メールアドレス

シリアルコード

送信 閉じる

お客様の「メールアドレス」と書籍に添付された「シリアルコード」を入力して、「送信」ボタンをクリックすると、以下のような登録案内メール送信画面が表示されます。

ユーザー登録確認

一般財団法人 建設物価調査会 アプリケーション・ユーザー登録

ご入力いただいたメールアドレスに、ご利用登録のご案内メールをお送りしました。

メールを確認し、記載の登録ページのリンクからユーザー登録を完了してください。

届かない場合は迷惑メールに分類されている可能性もございます。
あわせてご確認ください。

ユーザー登録を完了したので、利用を開始する

再度、ご利用登録のご案内メールを送信する 閉じる

お客様のメールアドレス宛に、ユーザー登録のご案内メールが送信されています。
メールを受信し、記載された手順どおりにユーザー登録を完了させてください。
(メールに記載された登録 URL をクリックし、ブラウザからご登録いただきます)

ユーザー登録が完了しましたら、画面に戻り、「ユーザー登録を完了したので、利用を開始する」
ボタンをクリックしてください。

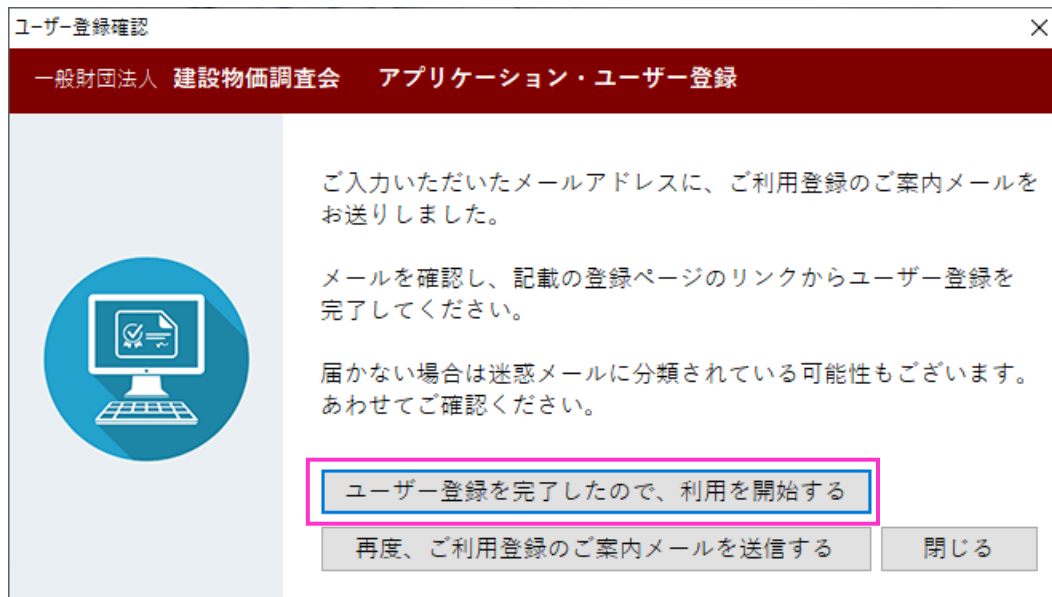

システムが、ユーザー登録をサーバーに問い合わせます。

無事に登録が確認できれば、本体機能が起動します。



1度ユーザー登録を完了いただければ、次回起動時はメニュー画面で「ご利用を開始する」ボタンをクリックすると、直接上記のメイン画面に遷移します。

2度目以降のご利用時は、ご登録いただいたユーザー・PC 識別情報で自動的に登録の確認を行っています。

別 PC で同じシリアルコードを使用してご登録された場合は、従来ご利用していた PC ではご利用いただけず、認証エラー画面が表示されます。画面の案内に従い、利用規約に準じたご利用をお願いいたします。

3. 基本的な使用方法

3-1. 基準選択画面

はじめに適用基準を選択してください。

基準選択

土木
国土交通省による土木工事積算基準です。

土地改良
農林水産省による土地改良工事積算基準です。

それぞれのボタンをクリックすると、選択した基準による計算画面が表示されます。

3-2. 計算条件入力画面

適用基準選択後は計算条件の入力画面が表示されます。

工事名

主工種 河川工事 施工箇所が点在する工事

入力 入力詳細

直接工事費	0円
共通仮設費積上分	
運搬費	0円
準備費	0円
事業損失防止施設費	0円
安全費	0円
役務費	0円
技術管理費	0円
當経費	0円
現場環境改善費	0円

- 共通仮設費率 補正 補正しない
- 現場環境改善費率 率計上しない 補正 大都市・市街地以外
- 現場管理費率 補正 補正しない
- 施工時期、工事期間、緊急工事による補正 補正しない 補正値 0%
- 被災地地区向け復興係数による補正 補正しない 率補正係数 共通仮設費 1 現場管理費 1
- 週休2日の補正（試行） 補正しない 率補正係数 共通仮設費 1 現場管理費 1
- 週休2日交替制モデル工事（試行） 補正しない 率補正係数 現場管理費 1
- 一般管理費等率 前払金支出割合補正 35%を超え 40%以下 [補正しない] 契約保証に係る補正 補正しない 補正値 0%

主工種を選択し、直接工事費や共通仮設積上分を入力します。

共通仮設費率や現場管理費率の補正条件等を選択し、必要な場合は補正值を入力します。

入力 入力詳細	
支給品費①	
桁等購入費	0 円
一般材料費	0 円
別途製作の製作費	0 円
電力	0 円
無償貸付機械等評価額②	0 円
PC桁等購入費③	0 円
鋼桁、門扉等の工場原価④	0 円
直工に含まれる処分費等	0 円
準備費に含まれる処分費	0 円

①②は直工と事業損失防止施設費に含まれるもの
③④は直工に含まれるもの
(参考) 間接工事費等の項目別対象表
(参考) 「処分費等」の取扱い

共通仮設費率、現場管理費率等の率計上項目の対象額をより細かく算出することができます。

「入力詳細」タブを選択して入力してください。

条件の指定に際して、より詳細な情報がある場合は、「資料」のアイコンをクリックしてください。参考資料の PDF を参照することができます。



条件を入力し終わったら、「計算結果を表示」ボタンをクリックしてください。

計算結果表示画面に進みます。



3-3. 計算結果表示画面

「計算結果を表示」ボタンをクリックすると以下の画面が表示され、計算結果を確認することができます。



直接工事費	10,000,000 円				
共通仮設費	1,138,000 円				
共通仮設費積上分	0 円				
運搬費積上分	0 円				
準備費積上分	0 円				
事業損失防止施設費積上分	0 円				
安全費積上分	0 円				
役務費積上分	0 円				
技術管理費積上分	0 円				
営繕費積上分	0 円				
現場環境改善費積上分	0 円	(1,000円未満切り捨て)			
現場環境改善費率分	0 円	現場環境改善費率	0.00 % × 対象額	10,000,000	
共通仮設費率分	1,138,000 円	共通仮設費率	11.38 % × 対象額	10,000,000	
純工事費	11,138,000 円				
現場管理費	4,378,000 円	現場管理費率	39.31 % × 対象額	11,138,000	
工事原価	15,516,000 円				
一般管理費等	3,104,000 円	一般管理費等率	20.02 % × 対象額	15,516,000 - 調整額	2,303
工事価格	18,620,000 円				(調整額は、工事価格を1万単位とするための端数処理金額)
消費税等相当額(10%)	1,862,000 円				
請負工事費	20,482,000 円				(参考)設計金額の表示標準 

「戻る」ボタンをクリックすると計算条件入力画面に戻ります。

3-4. 計算結果印刷画面

「印刷プレビュー」ボタンをクリックすると以下の画面が表示され、計算結果の印刷イメージを確認することができます。

諸経費内訳

工事名	〇〇河川築堤工事		
工種区分	河川工事		
【計算条件】			
概算工事費	10,000,000 円	実測工事費	
共通設計費(課上分)	0 円	労務職人費	0 円
遠征費	0 円	一般材料費	0 円
雑費	0 円	別途製作の製作費	0 円
事業種別防止施設費	0 円	電力	0 円
安全費	0 円	解決交付機材等研価額	0 円
仮設費	0 円	PC付等職人費	0 円
技術管理費	0 円	橋桁、門扉等の工価算値	0 円
管理費	0 円	概工に含まれる処分費等	0 円
関係機材費	0 円	雑費等に含まれる処分費等	0 円
共通設計費率の補正	補正しない		
関係機材費率の補正	率算上しない		
技術管理費率の補正	補正しない		
施工時期、工事期間等による補正	補正しない		
一般管理費率率の前期発生出算台補正	35%を超え 40%以下 (補正しない)		
一般管理費率率の契約保証に降る補正	補正しない		
【計算結果】			
概算工事費	10,000,000 円		
共通設計費	1,138,000 円		
共通設計費台算(課上分)	0 円		
遠征費上乗	0 円		
雑費上乗	0 円		
事業種別防止施設上乗	0 円		
安全上乗	0 円		
仮設上乗	0 円		
技術管理上乗	0 円		
管理上乗	0 円		
関係機材費(課上分)	0 円	1,000 円未満は0円	
関係機材費(率分)	0 円	率算上しない	
共通設計費(率分)	1,138,000 円	共通設計費率11.38%×対象額10,000,000円	
施工費	11,138,000 円	関係管理費率19.31%×対象額11,138,000円	
関係管理費	4,278,000 円	一般管理費率20.02%×対象額15,316,000円	
工事算値	15,316,000 円	一般管理費率20.02%×対象額15,316,000円	
一般管理費等	5,104,000 円	一般管理費率20.02%×対象額15,316,000円	
工事前枠	18,620,000 円	一般管理費率20.02%×対象額15,316,000円	
設計費等割増額(10%)	1,282,000 円	一般管理費率20.02%×対象額15,316,000円	
諸費工事費	20,482,000 円		

プリンタで印刷するためには、ツールバーの印刷ボタンをクリックします。



4. 施工箇所が点在する工事の計算

4-1. 積算方法の概要

この機能は、以下の基準記載に関する計算を行うものです。

施工箇所が点在する工事の積算方法について

施工箇所が点在する工事については、建設機械を複数箇所に運搬する費用や複数箇所の交通規制等がそれぞれの箇所で発生するなど、積算額と実際かかる費用に乖離があるため、共通仮設費、現場管理費を箇所ごとに算出する積算とする。

1. 対象工事

施工箇所が複数あり、施工箇所が1 km程度を超えて点在する工事を対象とする。
なお、通年維持工事等、当初契約において工事場所を範囲で指定する工事は除く。
ただし、これにより難しい場合は個別に考慮できる。

2. 工事箇所の設定方法および積算方法

- 1) 施工規模の大きい箇所を「親設計書」とし、その他の施工箇所を「子設計書」と分類する。
- 2) 主たる工種区分は、工事全体で判断する。(施工箇所ごとに主たる工種区分を設定しない。)
- 3) 直接工事費の施工規模等の入力条件は、施工箇所ごとの数量から選択する。
- 4) 労務費、材料費等単価の地区設定は、施工箇所ごとに設定する。
- 5) 共通仮設費および現場管理費については、施工箇所ごとに算出した合計額とする。
- 6) 共通仮設費率および現場環境改善費率、現場管理費率の補正については、施工箇所ごとに設定する。積上げ項目のうち、施工箇所ごとに分割できない場合は、直接工事費の最も大きい施工箇所に計上する。
- 7) 一般管理費等については、施工箇所ごとに分けない積算（以下、「通常の積算」）と同様とする。
なお、一般管理費算出時の、共通仮設費率および現場管理費率にかかる、施工地域を考慮した補正は、「親設計書」で設定した係数によるものとする。
- 8) 業務委託料は、「親設計書」に計上する。

入力手順は、次のようなシステムフローとなります。

- ① 「施工箇所が点在する工事」を ON にします。
- ② 「施工箇所一覧」で親工事とそれぞれの子工事を登録します。
- ③ 「施工箇所」を親工事・それぞれの子工事に切り替え、各地区の直接工事費・積上げ部分共通仮設費・補正条件を入力します。
- ④ 「施工箇所」を<通常の積算>（施工箇所ごとに分けない積算）に切り替え、直接工事費・積上げ部分共通仮設費・補正条件を入力します。

詳しくは、以降の説明を参照ください。

4-2. 「点在する工事」を ON にする

施工箇所が点在する工事について、積算額と実際かかる費用に乖離があるため、共通仮設費、現場管理費を箇所ごとに算出することができます。

点在する工事に対応するには、チェックボックス「施工箇所が点在する工事」にチェックを付けます。



画面が暗転し、「施工箇所が点在する工事」の計算には、施工箇所のリストを作成する必要があるという確認メッセージが表示されます。「OK」をクリックします。

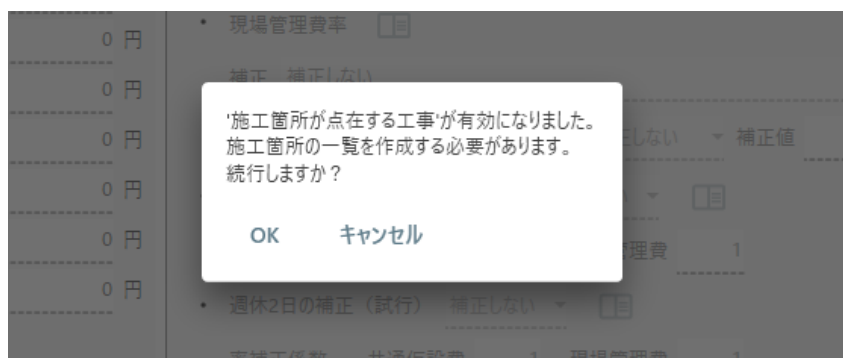

施工箇所の一覧画面が表示されます。はじめは、施工箇所がない状態ですが、ここに施工箇所を挿入して一覧を作成していきます。



「新規作成」ボタンをクリックします。

新しい行が追加されるので、続けて施工箇所名称を入力してください。

点在する施工箇所の編集

No	親	施工箇所名称	直接工事費	新規作成
1	親	新しい地域1	0	削除 上へ 下へ

施工箇所は 2～10 の範囲で設定してください。

OK キャンセル

「点在する工事」に対応するには、2～10 箇所の施工箇所の定義が必要です。
すべての施工箇所を定義したら、「OK」ボタンをクリックします。

点在する施工箇所の編集

No	親	施工箇所名称	直接工事費	新規作成
1	親	施工箇所〇〇〇〇	0	削除 上へ 下へ
2		施工箇所××××	0	

OK キャンセル

元の条件入力画面に戻ります。

設定した施工箇所は、リストから選択することができますので、表示を切り替えながら、施工箇所ごとの数値・補正条件を入力していきます。

ここで親工事・それぞれの子工事切り替えを行います。

このスクリーンショットは、ソフトウェアの「施工箇所の編集」画面を示しています。左側のメニューで「施工箇所〇〇〇〇」が選択されています。右側のフォームには、以下のような項目が設定されています。

- 仮設費率: [目録]
- 補正: 補正しない
- 現場環境改善費率: 率計上しない | 補正: 大都市・市街地以外
- 現場管理費率: [目録]
- 補正: 補正しない
- 施工時期、工事期間、緊急工事による補正: 補正しない | 補正值: 0% | [補正值を算出]
- 被災地地区向け復興係数による補正: 補正しない | [目録]
- 率補正係数: 共通仮設費 1 | 現場管理費 1
- 週休2日の補正（試行）: 補正しない | [目録]
- 率補正係数: 共通仮設費 1 | 現場管理費 1
- 週休2日交替制モデル工事（試行）: 補正しない | [目録] | 率補正係数: 現場管理費 1

このスクリーンショットは、ソフトウェアの「入力詳細」画面を示しています。画面の上部には「工事名: 〇〇河川築堤工事」および「主工種: 河川工事」が設定されています。右側のメニューで「施工箇所〇〇〇〇」が選択されています。中央の「入力詳細」タブには、以下のような項目が設定されています。

- 共通仮設費率: [目録]
- 補正: 補正しない
- 現場環境改善費率: 率計上しない | 補正: 大都市・市街地以外
- 現場管理費率: [目録]
- 補正: 補正しない
- 施工時期、工事期間、緊急工事による補正: 補正しない | 補正值: 0% | [補正值を算出]
- 被災地地区向け復興係数による補正: 補正しない | [目録]
- 率補正係数: 共通仮設費 1 | 現場管理費 1
- 週休2日の補正（試行）: 補正しない | [目録]
- 率補正係数: 共通仮設費 1 | 現場管理費 1
- 週休2日交替制モデル工事（試行）: 補正しない | [目録] | 率補正係数: 現場管理費 1
- 一般管理費等率
- 前払金支出割合補正: 35%を超え 40%以下 [補正しない] | [目録]
- 契約保証に係る補正: 補正しない | 補正值: 0% | [目録]

画面下部には「計算結果を表示」と「印刷プレビュー」のボタンがあります。

施工箇所のリストには、ユーザーが定義した以外にも、「<通常の積算>」という名称の入力枠があります。これは一般管理費等対象額の計算のために、「施工箇所が点在していない場合」の入力値・補正条件を入力するための入力枠です。

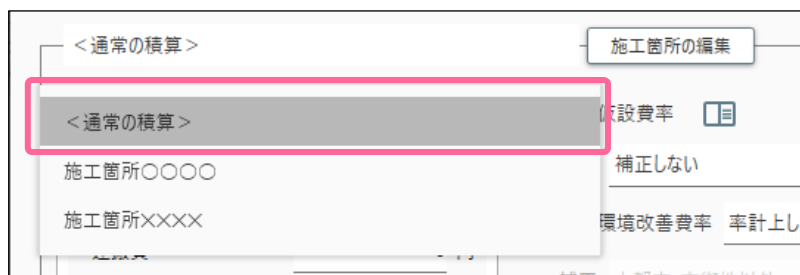

The screenshot shows a software interface for managing construction sites. At the top left, there is a header '<通常の積算>'. Below it, a list of construction sites is displayed. The first item, '<通常の積算>', is highlighted with a red rectangular box. Below this are two other items: '施工箇所〇〇〇〇' and '施工箇所××××'. To the right of the list, there are several input fields and buttons. The first is '施設費率' with a small icon to its right. Below it is '補正しない'. At the bottom right, there is '環境改善費率' and '率計上し'.

「<通常の積算>」≡各施工箇所の入力値の合計

となりますが、運搬費等の関連で必ずしも合計額と一致しませんのでご注意ください。

4-3. 施工箇所一覧の再編集

施工箇所の一覧を再度、変更する場合は、施工箇所リストの横の「施工箇所の編集」ボタンをクリックします。



The screenshot shows a software window titled '楽らくアプロ工事費算出システムシリーズ 土木 諸経費編 R03版'. It contains a form with the following fields and buttons:

- 工事名: ○○河川築堤工事
- 主工種: 河川工事
- Checkboxes: 施工箇所が点在する工事
- Buttons: 入力, 入力詳細, 共通仮設費率, 補正, 補正しない
- Text: 直接工事費 20,000,000 円
- Text: 共通仮設費積上分
- A dropdown menu with the option '施工箇所の編集' highlighted by a red circle.

施工箇所一覧の編集画面が開きますので、追加・削除・名称の変更等を行ってください。



No	親	施工箇所名称	直接工事費	新規作成
1	親	施工箇所○○○○	10,000,000	削除
2		施工箇所XXXX	10,000,000	上へ 下へ

Buttons: OK, キャンセル

施工箇所一覧の再編集が終了したら「OK」ボタンをクリックします。

既存の施工箇所を削除した場合は、その施工場所に関連して入力した条件も削除されます。

誤って削除してしまうことを防ぐため、以下のような確認メッセージが表示されます。

よく確認して「OK」ボタンをクリックしてください。

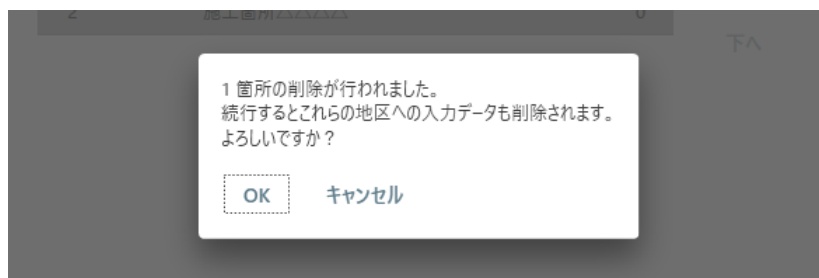

元の条件入力画面に戻ります。

4-4. 計算結果の確認

計算結果を表示するには、通常どおり「計算結果を表示」ボタンをクリックします。

・ 一般管理費等率
前払金支出割合補正 35%を超え 40%以下 [補正しない]
契約保証に係る補正 補正しない 補正值 0%

計算結果を表示 **印刷プレビュー**

計算結果画面が表示されます。

「施工箇所が点在する場合」は、条件入力画面と同様、地区を切り替えると、工事原価までの表示が切り替わります。

(一般管理費等以降の項目は工事全体に対する計上項目なので変わりません)

○河川築堤工事 / 河川工事 **ここで地域を切り替えます。**

<通常の積算>

直接工事費	20,000,000 円		
共通仮設費	1,996,000 円		
共通仮設費積上分	0 円		
運搬費積上分	0 円		
準備費積上分	0 円		
事業損失防止施設費積上分	0 円		
安全費積上分	0 円		
役務費積上分	0 円		
技術管理費積上分	0 円		
當繕費積上分	0 円		
現場環境改善費積上分	0 円	(1,000円未満切り捨て)	
現場環境改善費率分	0 円	現場環境改善費率	0.00 % × 対象額 20,000,000
共通仮設費率分	1,996,000 円	共通仮設費率	9.98 % × 対象額 20,000,000
純工事費	21,996,000 円		
現場管理費	7,472,000 円	現場管理費率	33.97 % × 対象額 21,996,000
工事原価	29,468,000 円		
一般管理費等	5,445,000 円	一般管理費等率	18.49 % × 対象額 29,468,000 - 調整額 3,633
工事価格	36,080,000 円		(調整額は、工事価格を1万単位とするための端数処理金額)
消費税等相当額(10%)	3,608,000 円		
請負工事費	39,688,000 円		(参考)設計金額の表示標準 <input type="checkbox"/>

戻る **印刷プレビュー**

「印刷プレビュー」ボタンをクリックすると以下の画面が表示され、計算結果の印刷イメージを確認することができます。

「施工箇所が点在する工事」の場合は、1枚目に各施工箇所ごとの工事原価の一覧と、全体にかかる一般管理費等以降の計算が一覧できる紙面が挿入されます。

諸経費内訳印刷

諸経費一覧

工事名	〇〇河川築堤工事									
工種区分	河川工事									
一般管理費等率の前払金支出割合補正	35%を越え 40%以下 [補正しない]									
一般管理費等率の契約保証に係る補正	補正しない									
計算結果	1	2	3	4	5	6	7	8	9	10
直接工事費	15,000,000円	5,000,000円								
共通仮設費	1,581,000円	626,000円								
共通仮設費合計(積上分)	0円	0円								
運搬積上費	0円	0円								
準備積上費	0円	0円								
事業損失防止施設積上費	0円	0円								
安全積上費	0円	0円								
夜間積上費	0円	0円								
技術管理積上費	0円	0円								
富集積上費	0円	0円								
現場環境改善費(積上分)	0円	0円								
現場環境改善費(率分)	0円	0円								
共通仮設費(率分)	1,581,000円	626,000円								
純工事費	16,581,000円	5,626,000円								
現場管理費	5,985,000円	2,443,000円								
工事原価	22,566,000円	8,069,000円								
一般管理費等		5,445,000円	一般管理費等率18.49%×対象額29,468,000円-調整額3,633円							
工事(価格)		36,080,000円								
消費税等相当額(10%)		3,608,000円								
諸員工事費		39,688,000円								

2枚目以降は、＜通常の積算＞、各施工箇所の通常の結果用紙が工事原価まで印字されます。

諸経費内訳印刷

諸経費内訳

工事名	〇〇河川築堤工事	
工種区分	河川工事	
施工箇所	<通常の積算>	
【計算条件】		
直接工事費	20,000,000円	支払条件
共通仮設費(積上分)	0円	前年繰入費
運搬積上費	0円	一般材料費
準備積上費	0円	別途製作の製作費
事業損失防止施設積上費	0円	電力
安全費	0円	新設交付機材等評価額
夜間費	0円	PC前年繰入費
技術管理費	0円	積算、計算書の工事原価
富集費	0円	積上に含まれる2%分等
現場環境改善費	0円	積算に含まれる2%分等
共通仮設費率の補正	補正しない	
現場環境改善費	補正しない	
現場管理費率の補正	補正しない	
施工時期、工事期間等による補正	補正しない	
【計算結果】		
直接工事費	20,000,000円	
共通仮設費	1,998,000円	
共通仮設費合計(積上分)	0円	
運搬積上費	0円	
準備積上費	0円	
事業損失防止施設積上費	0円	
安全積上費	0円	
夜間積上費	0円	
技術管理積上費	0円	
富集積上費	0円	
現場環境改善費(積上分)	0円	1,000円未満割り捨て
現場環境改善費(率分)	0円	0円未満上り
共通仮設費(率分)	1,998,000円	共通仮設費率2.99%×対象額20,000,000円
純工事費	21,998,000円	
現場管理費	7,472,000円	現場管理費率33.97%×対象額21,998,000円
工事原価	29,468,000円	

諸経費内訳印刷

諸経費内訳

工事名	〇〇河川築堤工事	
工種区分	河川工事	
施工箇所	施工箇所〇〇〇	
【計算条件】		
直接工事費	15,000,000円	支払条件
共通仮設費(積上分)	0円	前年繰入費
運搬積上費	0円	一般材料費
準備積上費	0円	別途製作の製作費
事業損失防止施設積上費	0円	電力
安全費	0円	新設交付機材等評価額
夜間費	0円	PC前年繰入費
技術管理費	0円	積算、計算書の工事原価
富集費	0円	積上に含まれる2%分等
現場環境改善費	0円	積算に含まれる2%分等
共通仮設費率の補正	補正しない	
現場環境改善費	補正しない	
現場管理費率の補正	補正しない	
施工時期、工事期間等による補正	補正しない	
【計算結果】		
直接工事費	15,000,000円	
共通仮設費	1,581,000円	
共通仮設費合計(積上分)	0円	
運搬積上費	0円	
準備積上費	0円	
事業損失防止施設積上費	0円	
安全積上費	0円	
夜間積上費	0円	
技術管理積上費	0円	
富集積上費	0円	
現場環境改善費(積上分)	0円	1,000円未満割り捨て
現場環境改善費(率分)	0円	0円未満上り
共通仮設費(率分)	1,581,000円	共通仮設費率10.54%×対象額15,000,000円
純工事費	16,581,000円	
現場管理費	5,985,000円	現場管理費率36.10%×対象額16,581,000円
工事原価	22,566,000円	

4-5. 「点在する工事」をOFFにする

「施工箇所が点在する工事」に変更した後、通常の施工箇所の工事計算に戻すには、チェックボックス「施工箇所が点在する工事」のチェックを外します。



画面が暗転し、「施工箇所が初期化されること」「<通常の積算>への入力値が残り、他の施工箇所のデータは削除されること」の注意メッセージが表示されます。

よく確認して、「OK」をクリックします。

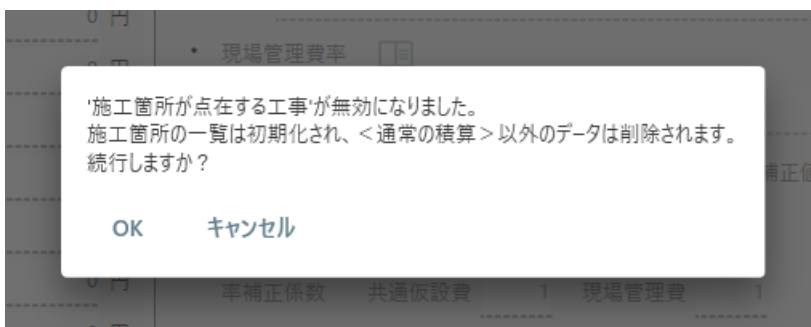

通常の条件入力画面に戻ります。



5. 施工時期、工事期間、緊急工事による補正の計算

5-1. 「補正する」を選択する

「補正する」を選択していただき、鉛筆マークをクリックしてください。

現場管理費率

補正 補正しない

施工時期、工事期間、緊急工事による補正 補正する 補正値 0% 補正値を算出

被災地地区向け復興係数による補正 補正しない

「熱中症対策に資する現場管理費の補正（試行）」「積雪寒冷地域で施工時期が冬期となる場合」「緊急工事の場合」の補正係数を算出できる画面が表示されます。

施工時期、工事期間、緊急工事による補正

熱中症対策に資する現場管理費の補正（試行） 補正する

補正係数 0%

当会の算出サイトにて気温データを基に補正係数を算出できます。ご利用ください。

積雪寒冷地域で施工時期が冬期となる場合 補正する

適用地域 北海道、青森県、秋田県

工期 1日 冬期工事日数 1日

積算寒冷地域の区分 1級地 [補正係数(×1.80)]

補正係数 0%

緊急工事の場合 補正する

補正係数 0%

OK キャンセル

5-2. 各補正係数の算出方法

共通仮設費 = 対象額 × 共通仮設費率 + 積上げ額「熱中症対策に資する現場管理費の補正（試行）」について：当会の「算出サイト」で補正係数の算出が可能です。サイトの使い方にそってご利用ください。

「積雪寒冷地域で施工時期が冬期となる場合」について：「資料」のアイコンをクリックしていただくと、施工時期、適用地域等が参照することができます。適用地域、工期、冬期工事日数、寒冷地域の区分を入力すると、補正係数を算出します。

「緊急工事の場合」：補正係数 2.0%が設定されます。

各補正係数を合算し（最大 2%）数値を設定します。

6. 諸経費編の用語について

① 共通仮設費

- 共通仮設費 = 対象額 × 共通仮設費率 + 積上げ額
- 対象額 = 直接工事費 + (支給品費 + 無償貸付機械等評価額 (官貸額)) + 事業損失防止施設費 + 準備費に含まれる処分費
- 共通仮設費率は、施工地域区分、工種区分、適用優先等を考慮した補正を行う(ただし、コンクリートダム及びフィルダム工事に率補正は適用されません)。
- 共通仮設費の構成は次のとおりです。

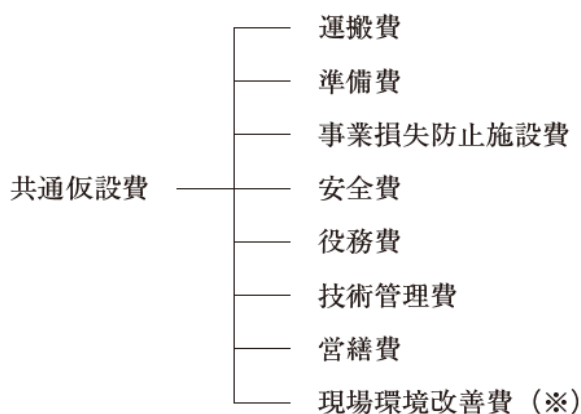

② 現場管理費

- 現場管理費 = 対象額 × 現場管理費率
- 対象額 = 純工事費 (直接工事費 + 共通仮設費) + 支給品費 + 無償貸付機械等評価額 (官貸額)
- 現場管理費率は、施工地域区分、工種区分、適用優先等、施工時期、工事期間、緊急工事(※)を考慮した補正を行う(ただし、コンクリートダム及びフィルダムは緊急工事を考慮した補正のみ適用する)。

③ 現場環境改善費(※)

- 現場環境改善費 = 対象額 × 現場環境改善費率 + 積上げ計上分
- 対象額 = 直接工事費 (処分費等を除く 共通仮設費対象分) + 支給品費 (共通仮設費対象分) + 無償貸付機械等評価額

④ 一般管理費等

- 一般管理費等 = 工事原価 (純工事費 + 現場管理費) × 一般管理費等率
- 一般管理費等率は、前払金支出割合及び契約保証に係る補正を行う。

(※) 土木のみ